

POHLED SEVEROVÝCHODNÍ - NOVÝ STAV, 1:100

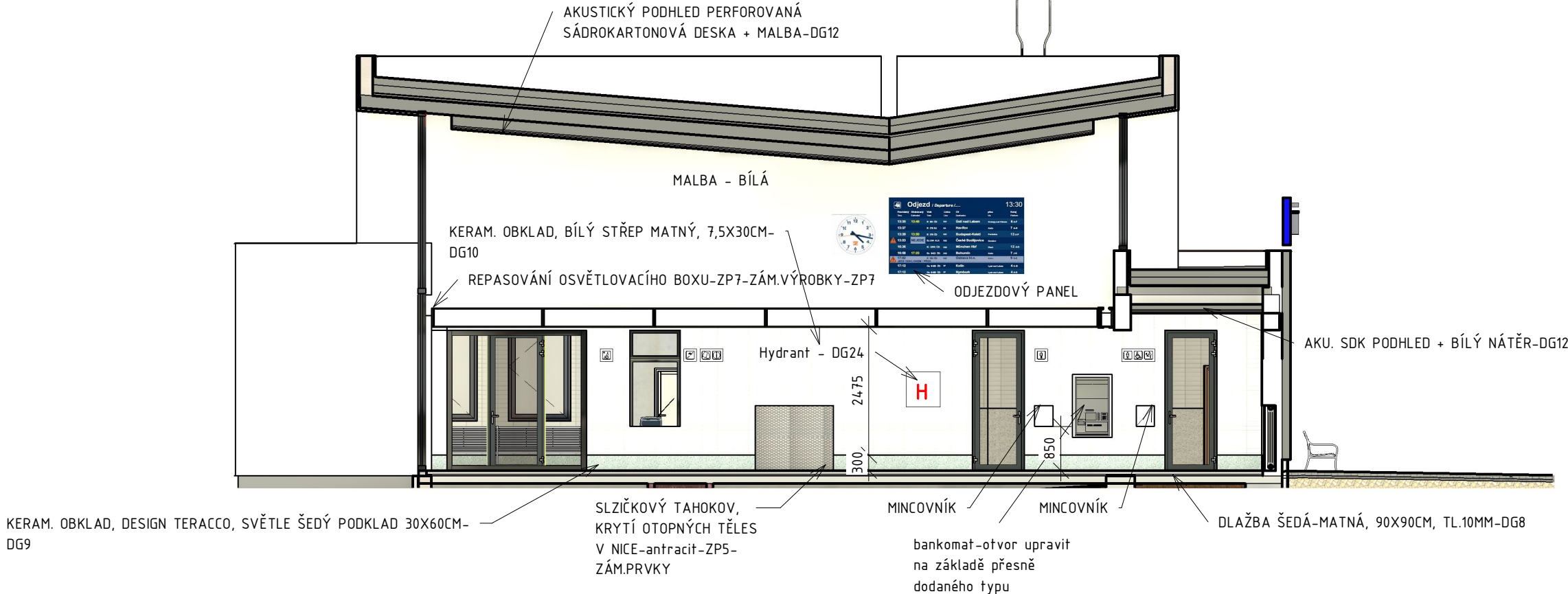

POHLED JIHOZÁPADNÍ - NOVÝ STAV, 1:100

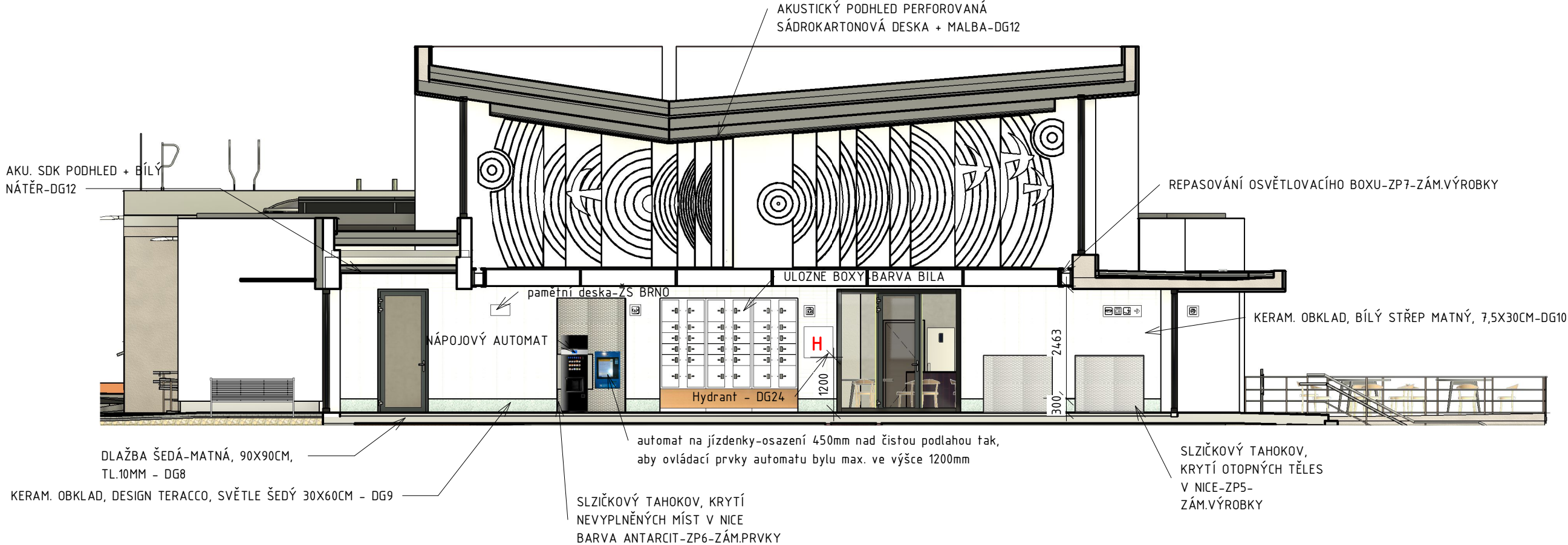

POHLED JIHOVÝCHODNÍ - NOVÝ STAV, 1:100

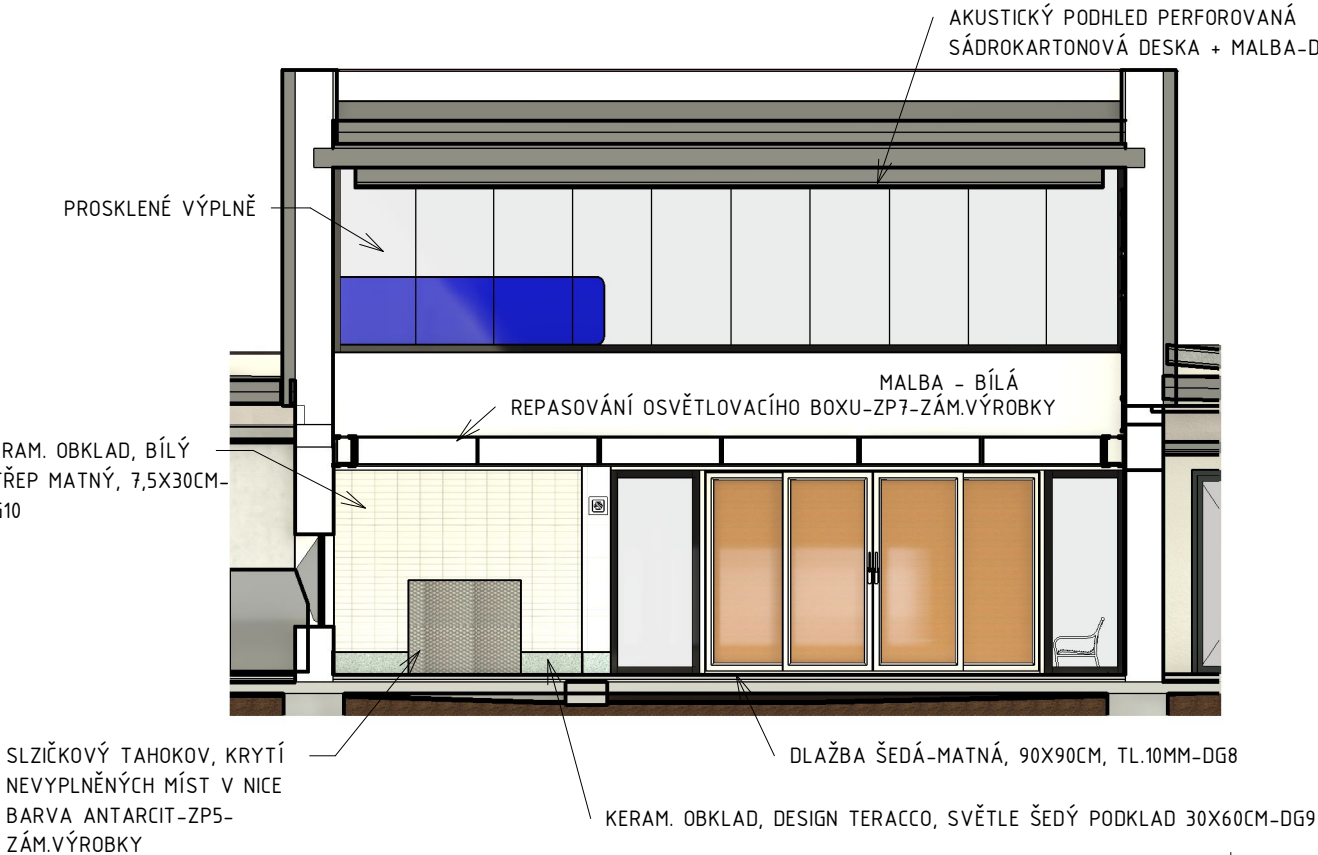

POHLED SEVEROZÁPADNÍ - NOVÝ STAV, 1:100

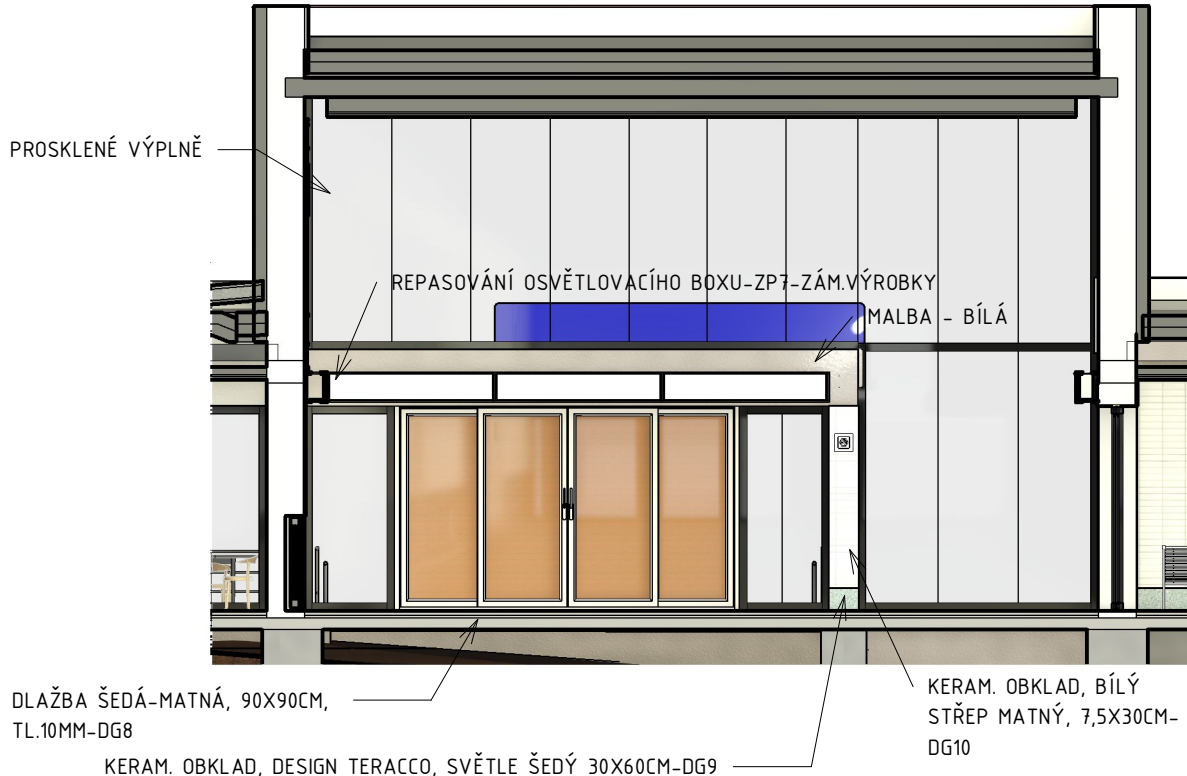

POZNÁMKA

VEŠKERÉ POVRCHY JSOU SPECIFIKOVÁNY V DESIGN MANUÁLU-(DG). JEDNOTLIVÉ VÝROBKÝ JSOU TAKÉ SPECIFIKOVÁNY VE VÝPISECH, TRUHLÁŘSKÝCH, KLEMPÍŘSKÝCH A ZÁMEČNICKÝCH VÝROBKŮ. VNITŘNÍ A VNĚJŠÍ VYBAVENÍ JE PAK SPECIFIKOVÁNO V SAMOSTATNÝCH ČÁSTECH PROJEKTU

$\pm 0,000 = 334,2 \text{ m.n.m}$



POHLED SEVEROVÝCHODNÍ - NOVÝ STAV, 1:100

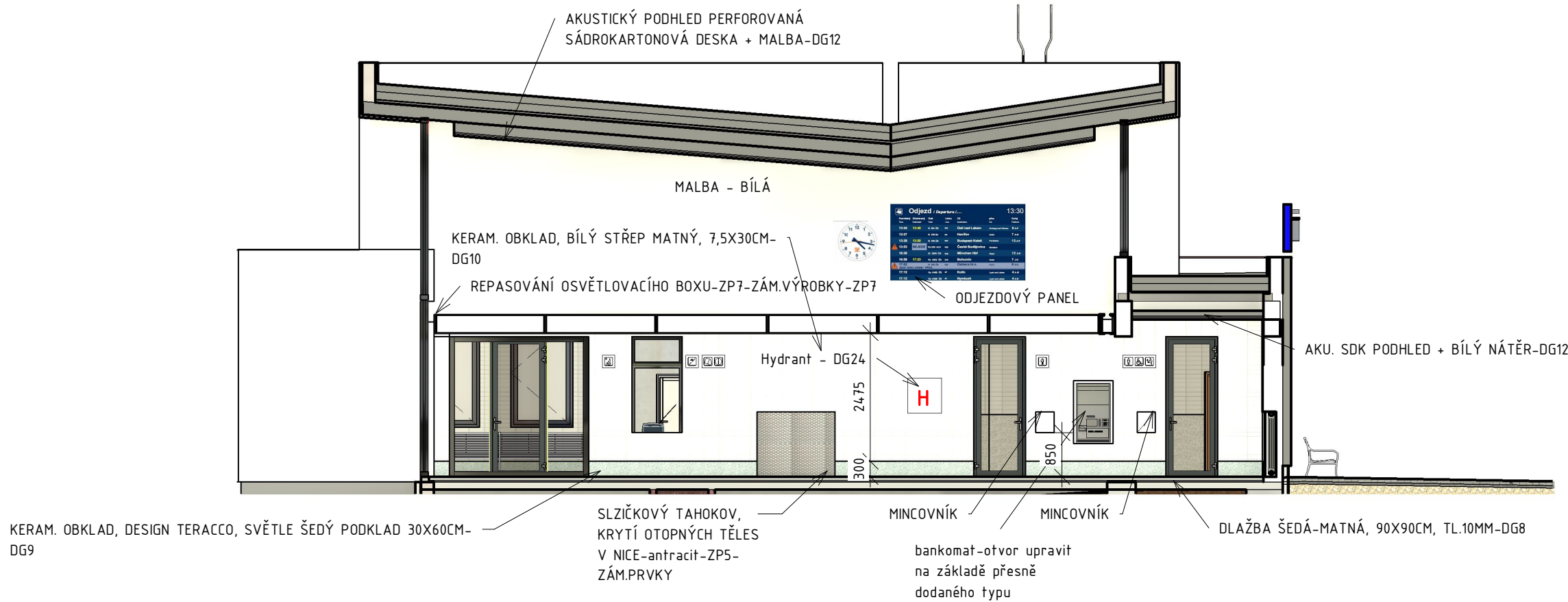

POHLED JIHOZÁPADNÍ - NOVÝ STAV, 1:100

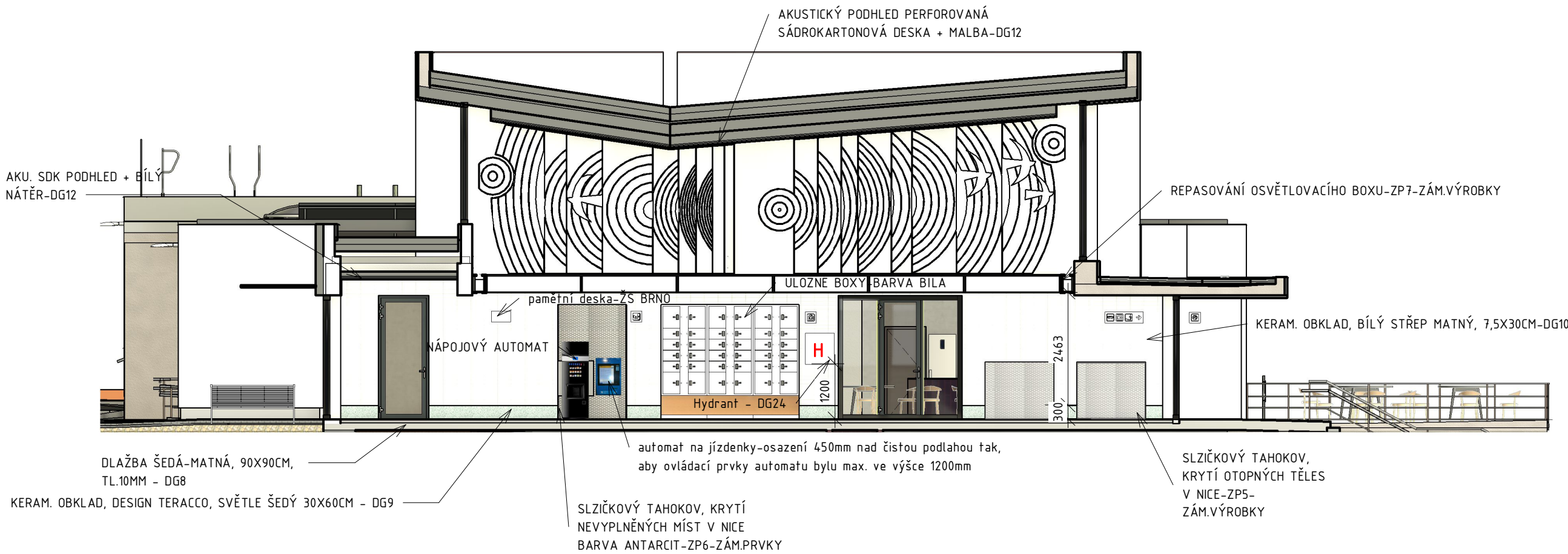

POHLED JIHOVÝCHODNÍ - NOVÝ STAV, 1:100

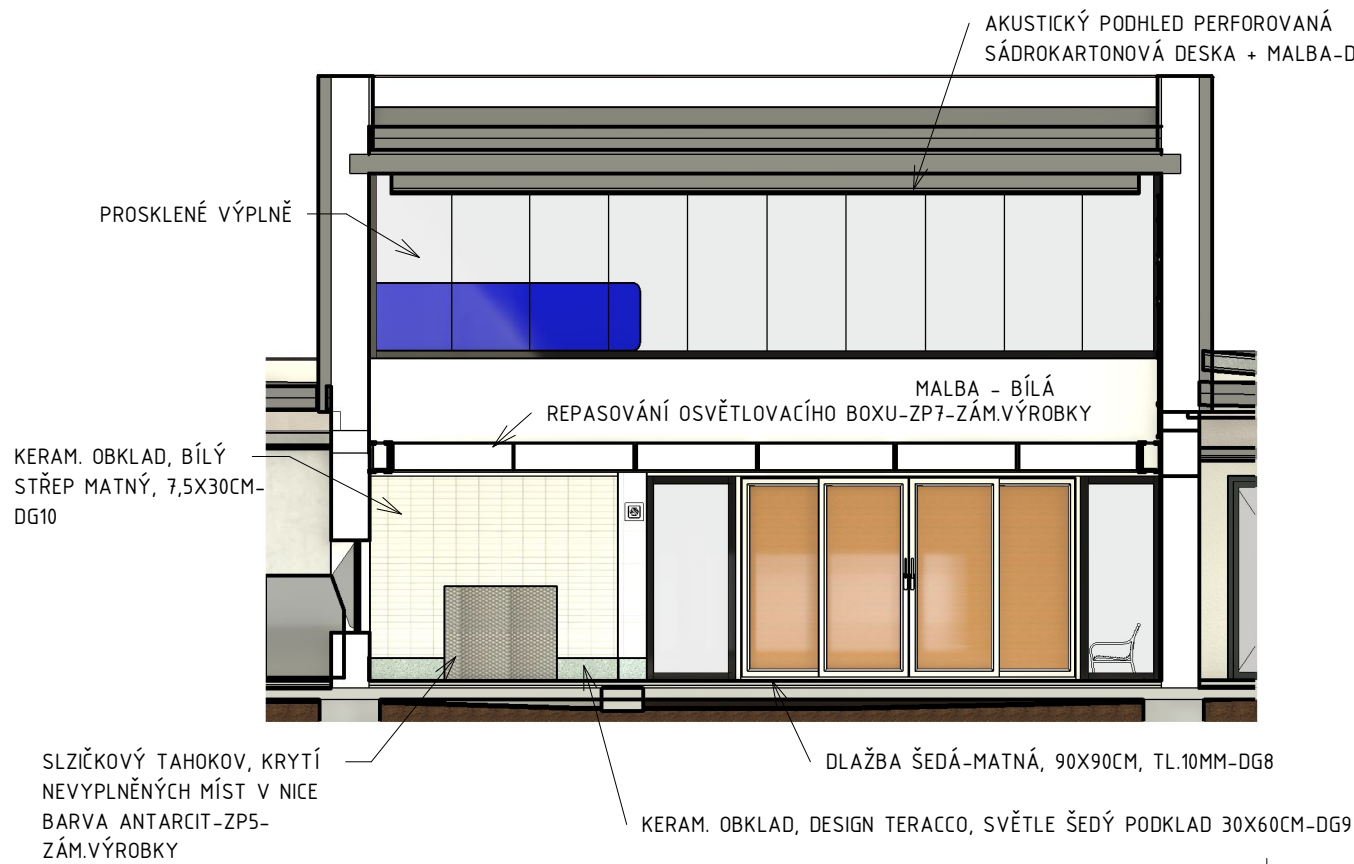

POHLED SEVEROZÁPADNÍ - NOVÝ STAV, 1:100

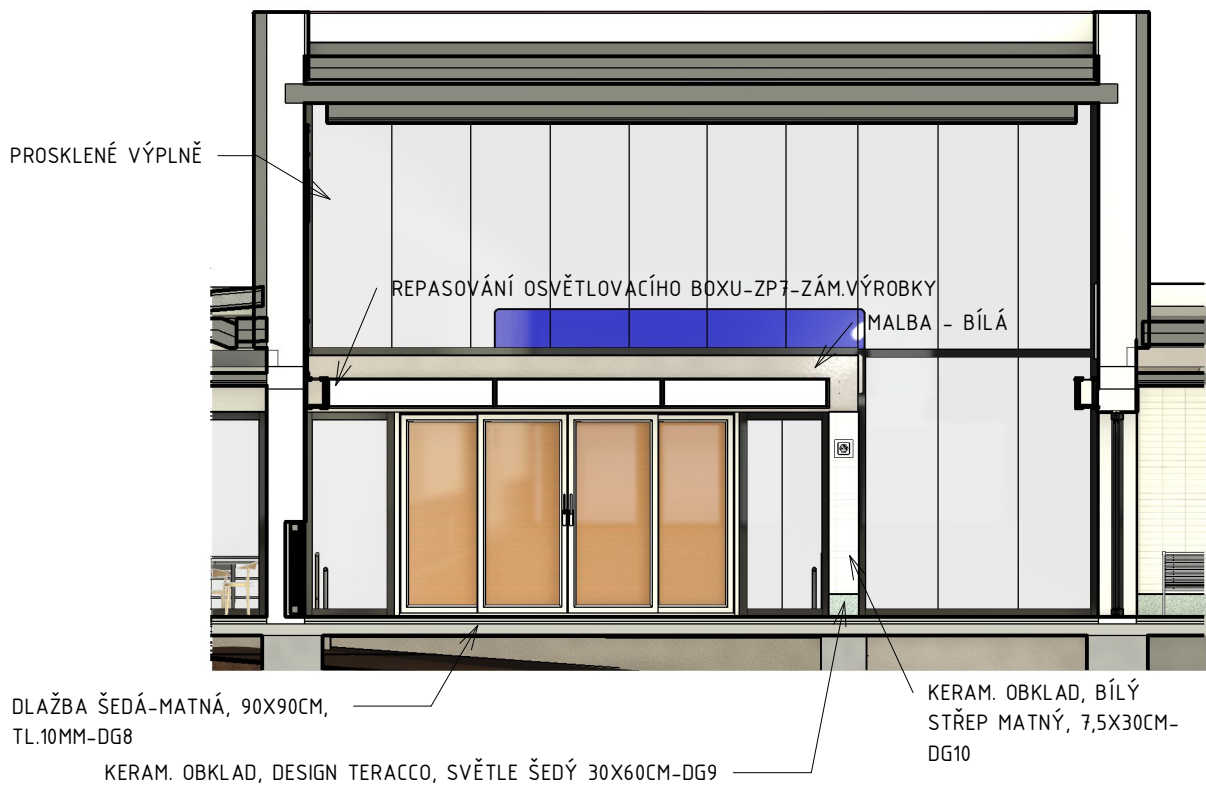

POZNÁMKA
VEŠKERÉ POVRCHY JSOU SPECIFIKOVÁNY V DESIGN MANUÁLU-(DG). JEDNOTLIVÉ VÝROBKY JSOU TAKÉ SPECIFIKOVÁNY VE VÝPISECH, TRUHLÁŘSKÝCH, KLEMPÍŘSKÝCH A ZÁMEČNICKÝCH VÝROBKŮ. VNITŘNÍ A VNĚJŠÍ VYBAVENÍ JE PAK SPECIFIKOVÁNO V SAMOSTATNÝCH ČÁSTECH PROJEKTU
± 0,000= 334,2 m.n.m

Orientační schéma:		Razítko oprávněné osoby:	
Podpis:		Datum:	
Revize:	Datum:	Popis:	Kontroloval:
-	-	-	-
Stavebník/Investor:		Správa železnic, státní organizace	
Adresa:		Dlážděná 1003/7, 110 00 Praha 1	
Zástupce investora:		Stavební správa východ	
Adresa:		Nerudova 1, 779 00 Olomouc	
Zhotovitel stavby:		Společnost Kopřivnice ON	
Adresa:		Sudrova 2024/8, 709 00 Ostrava	
Kontakt:		T: +420 728 600 747 E: info@jmyardservice.cz	
Zhotovitel objektu:		brucknerprojekt s.r.o. IČO: 28637968	
Adresa:		Horní 1334/31, 742 21 Kopřivnice	
Kontakt:		T: +420 777 270 731 E: tomas@brucknerprojekt.cz	
Hlavní projektant (HIP):		Specialista:	Odpovědný projektant:
Ing.Jana Marková		Ing.Tomáš Brückner	Ing.Tomáš Brückner
		Zpracovatel:	Ing.Martin Mičák
Název stavby/akce:		Kopřivnice ON - rekonstrukce části výpravní budovy	
		Označení (S-kód): S-3822/2021	
		Označení zhotovitele: 21005	
Název části:		D.2.2. POZEMNÍ STAVEBNÍ OBJEKTY	
Název objektu:		SO 01 Výpravní budova Kopřivnice	
		Označení části: D.2.2.1.	
		Označení objektu/komplexu: SO 33-71-70	
Název přílohy:		POVRCHY INTERIÉRU - HALA	
Název dílčí části přílohy:			
Kraj:		Katastrální území:	TUDU:
Moravskoslezský		Kopřivnice (599565)	2171F1
Stupeň dokumentace:		Datum zpracování:	Formáty:
DSP+PDPS		08/2023	5XA4
Měřítko:		1:50	
S-kód: S - 3 8 2 2 2 0 2 1 - D U S P 16 17 18 19 20 21 22 23 24 25 26 27 28 29 30 31 32 33 34 35 36 37 38 39 40 41 42 43			
Stupeň dokumentace: Část: Objekt: Podobjekt: Příloha: Revize:			

POHLED SEVEROVÝCHODNÍ - NOVÝ STAV, 1:100

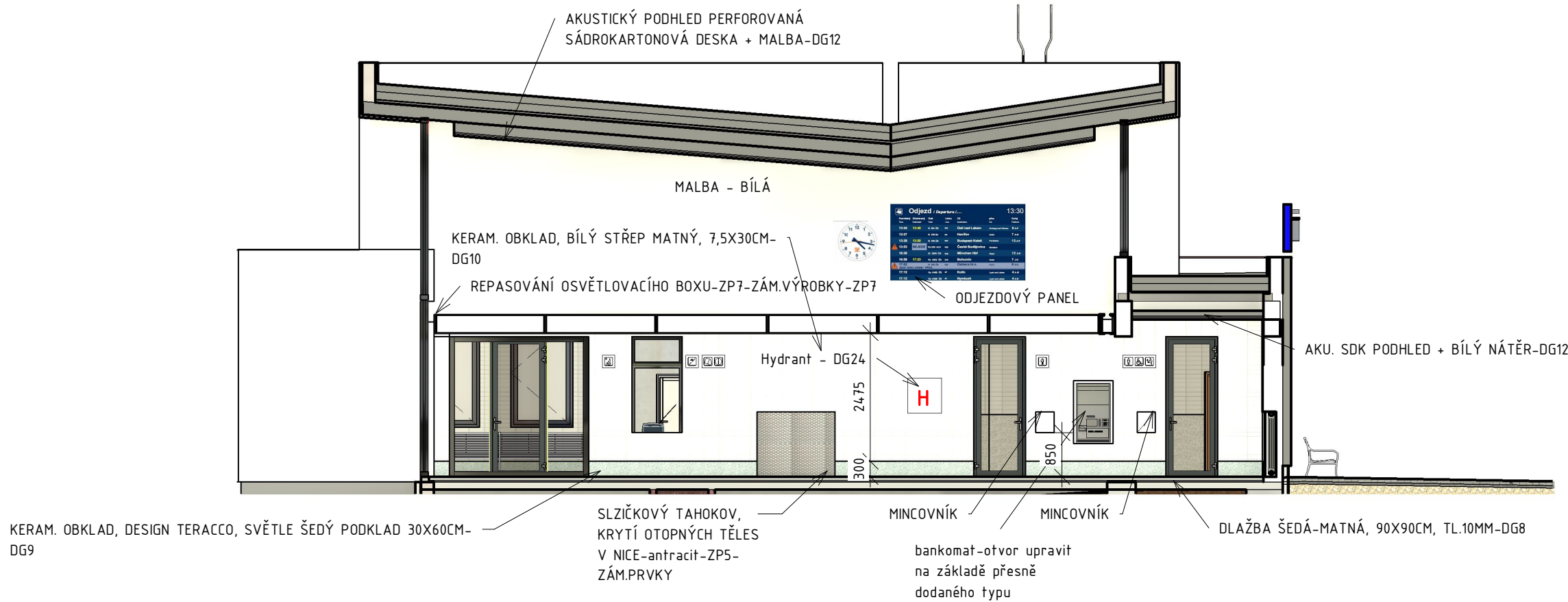

POHLED JIHOZÁPADNÍ - NOVÝ STAV, 1:100

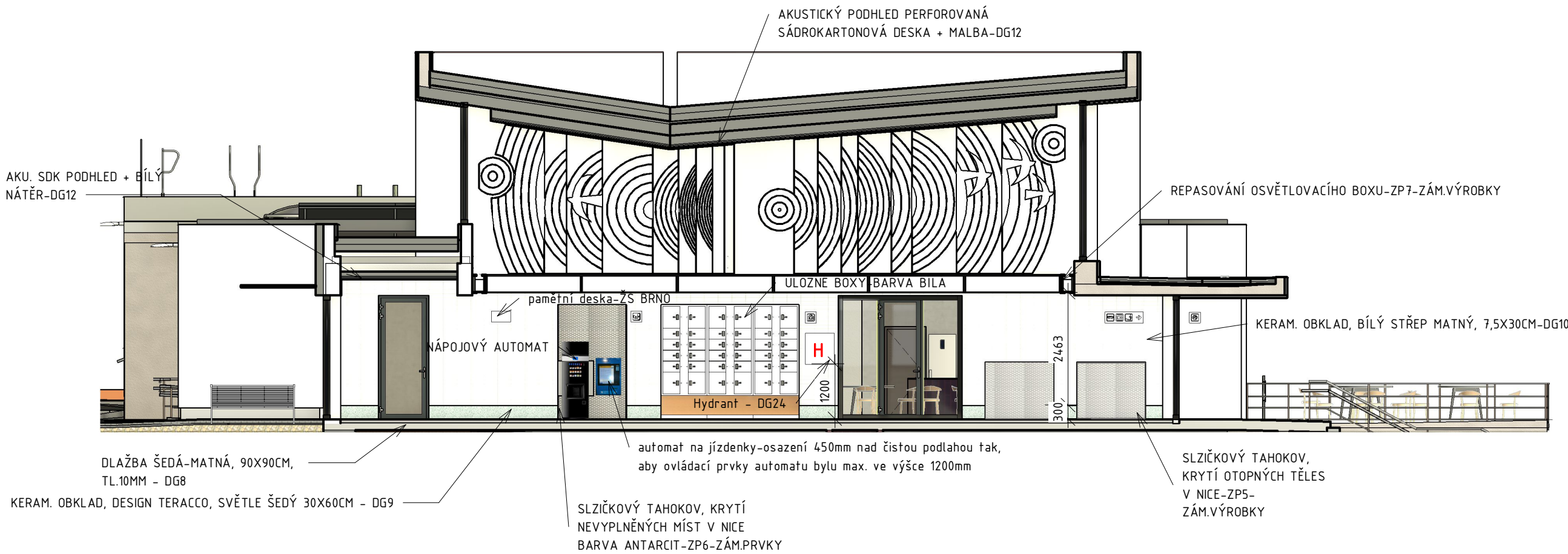

POHLED JIHOVÝCHODNÍ - NOVÝ STAV, 1:100

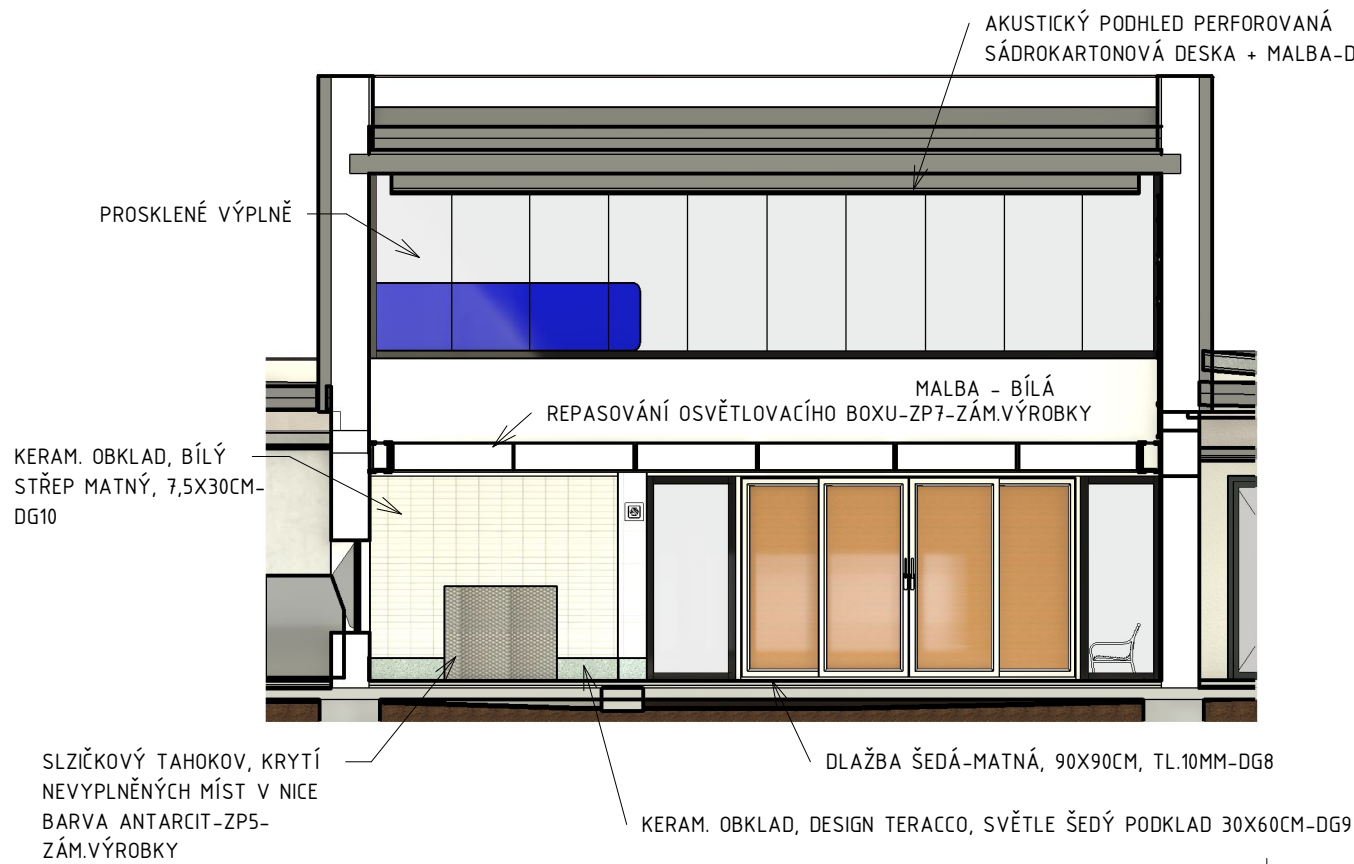

POHLED SEVEROZÁPADNÍ - NOVÝ STAV, 1:100

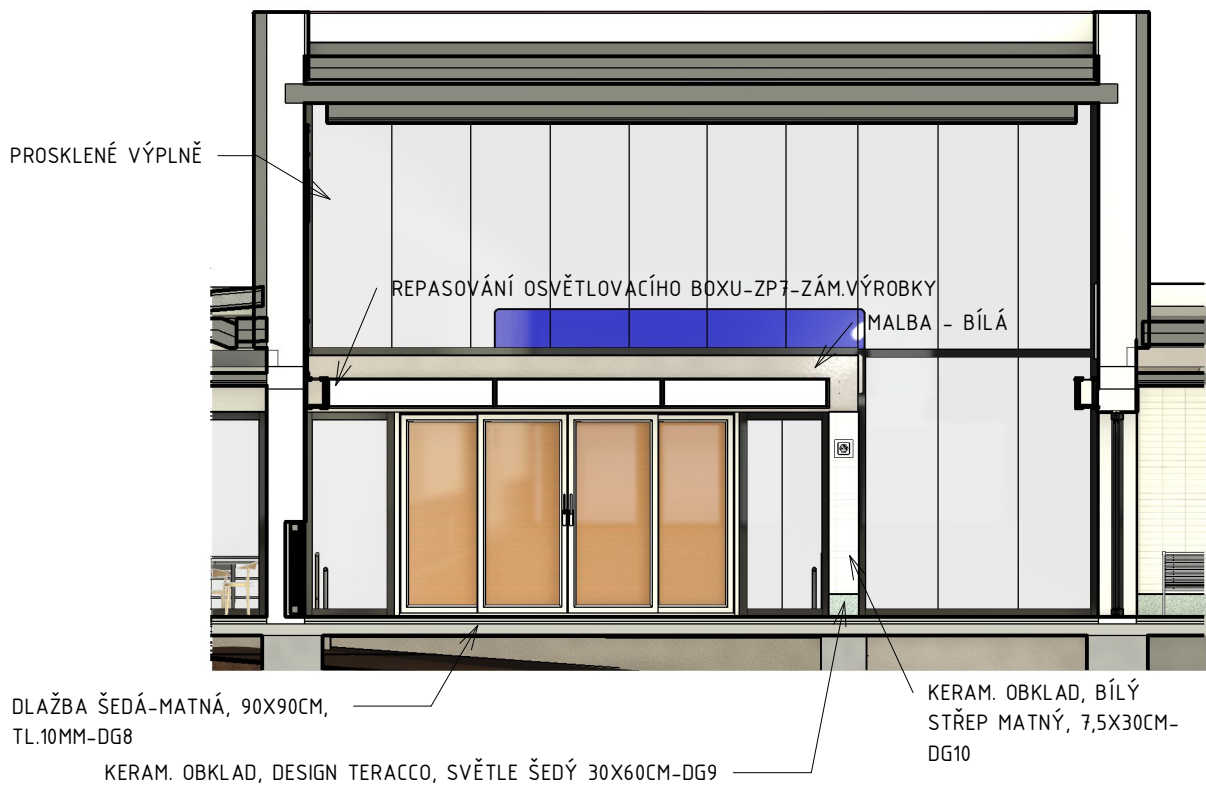

POZNÁMKA
VEŠKERÉ POVRCHY JSOU SPECIFIKOVÁNY V DESIGN MANUÁLU-(DG). JEDNOTLIVÉ VÝROBKY JSOU TAKÉ SPECIFIKOVÁNY VE VÝPISECH, TRUHLÁŘSKÝCH, KLEMPÍŘSKÝCH A ZÁMEČNICKÝCH VÝROBKŮ. VNITŘNÍ A VNĚJŠÍ VYBAVENÍ JE PAK SPECIFIKOVÁNO V SAMOSTATNÝCH ČÁSTECH PROJEKTU
± 0,000= 334,2 m.n.m

Orientační schéma:		Razítko oprávněné osoby:	
Podpis:		Datum:	
Revize:	Datum:	Popis:	Kontroloval:
-	-	-	-
Stavebník/Investor:		Správa železnic, státní organizace	
Adresa:		Dlážděná 1003/7, 110 00 Praha 1	
Zástupce investora:		Stavební správa východ	
Adresa:		Nerudova 1, 779 00 Olomouc	
Zhotovitel stavby:		Společnost Kopřivnice ON	
Adresa:		Sudrova 2024/8, 709 00 Ostrava	
Kontakt:		T: +420 728 600 747 E: info@jmyardservice.cz	
Zhotovitel objektu:		brucknerprojekt s.r.o. IČO: 28637968	
Adresa:		Horní 1334/31, 742 21 Kopřivnice	
Kontakt:		T: +420 777 270 731 E: tomas@brucknerprojekt.cz	
Hlavní projektant (HIP):		Specialista:	Odpovědný projektant:
Ing.Jana Marková		Ing.Tomáš Brückner	Ing.Tomáš Brückner
		Zpracovatel:	Ing.Martin Mlčák
Název stavby/akce:		Kopřivnice ON - rekonstrukce části výpravní budovy	
		Označení (S-kód): S-3822/2021	
		Označení zhotovitele: 21005	
Název části:		D.2.2. POZEMNÍ STAVEBNÍ OBJEKTY	
Název objektu:		SO 01 Výpravní budova Kopřivnice	
		Označení části: D.2.2.1.	
		Označení objektu/komplexu: SO 33-71-70	
Název přílohy:		POVRCHY INTERIÉRU - HALA	
Název dílčí části přílohy:			
Kraj:		Katastrální území:	TUDU:
Moravskoslezský		Kopřivnice (599565)	2171F1
Stupeň dokumentace:		Datum zpracování:	Formáty:
DSP+PDPS		08/2023	5XA4
Měřítko:		1:50	
S-kód: S - 3 8 2 2 / 2 0 2 1			
Stupeň dokumentace: Část: 1 - D U S P 1 6 1 7 1 8 1 9 2 0 2 1 2 2 2 3 2 4 2 5 2 6 2 7 2 8 2 9 3 0 3 1 3 2 3 3 3 4 3 5 3 6 3 7 3 8 3 9 4 0 4 1 4 2 4 3			
Objekt: Podobjekt: Příloha: Revize:			

POHLED SEVEROVÝCHODNÍ - NOVÝ STAV, 1:100

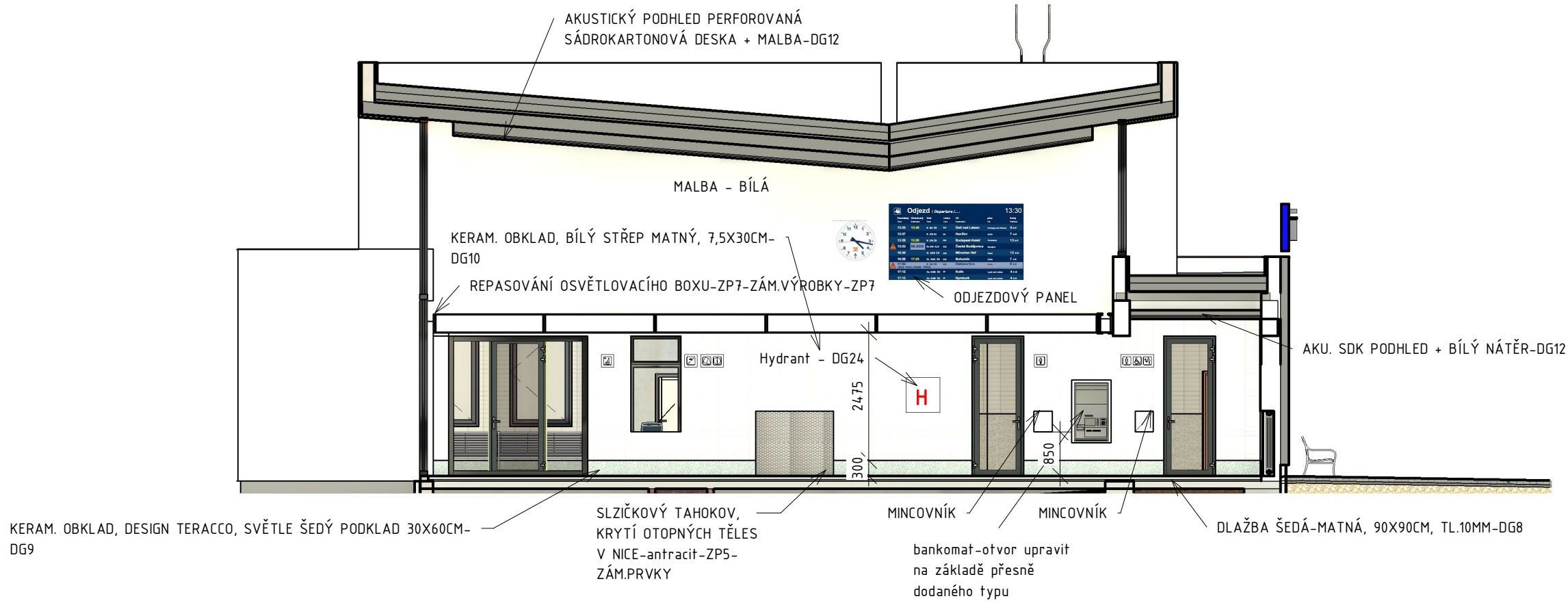

POHLED JIHOZÁPADNÍ - NOVÝ STAV, 1:100

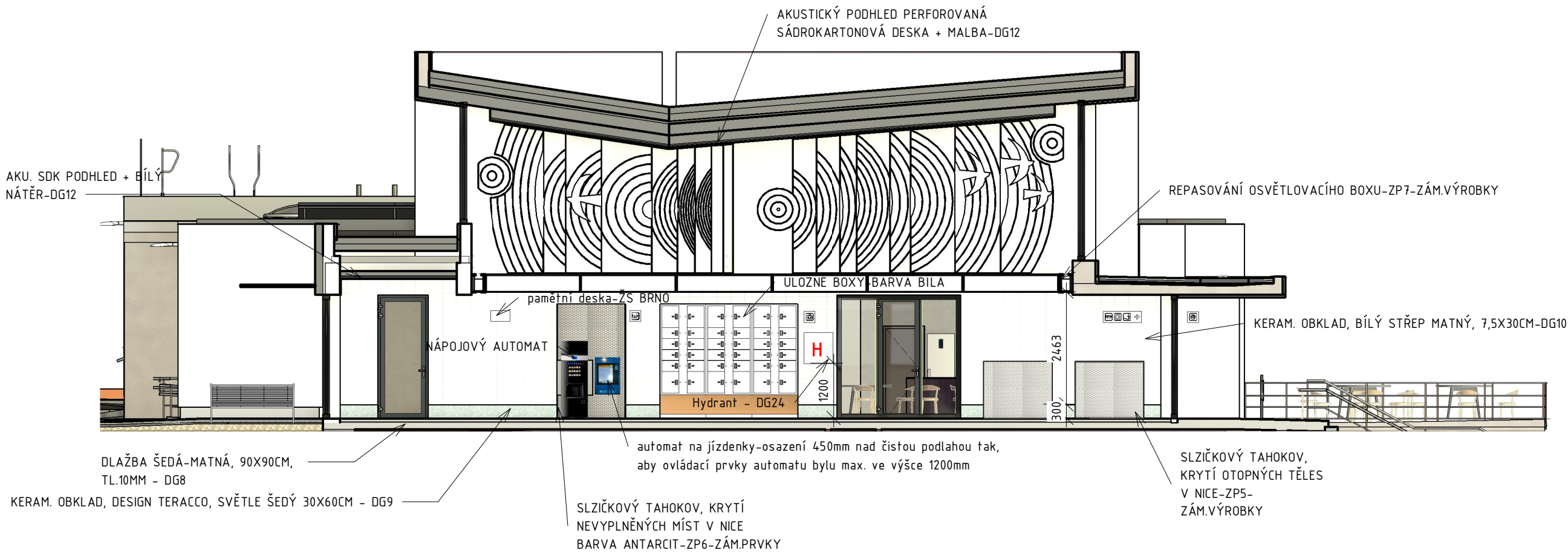

POHLED JIHOVÝCHODNÍ - NOVÝ STAV, 1:100

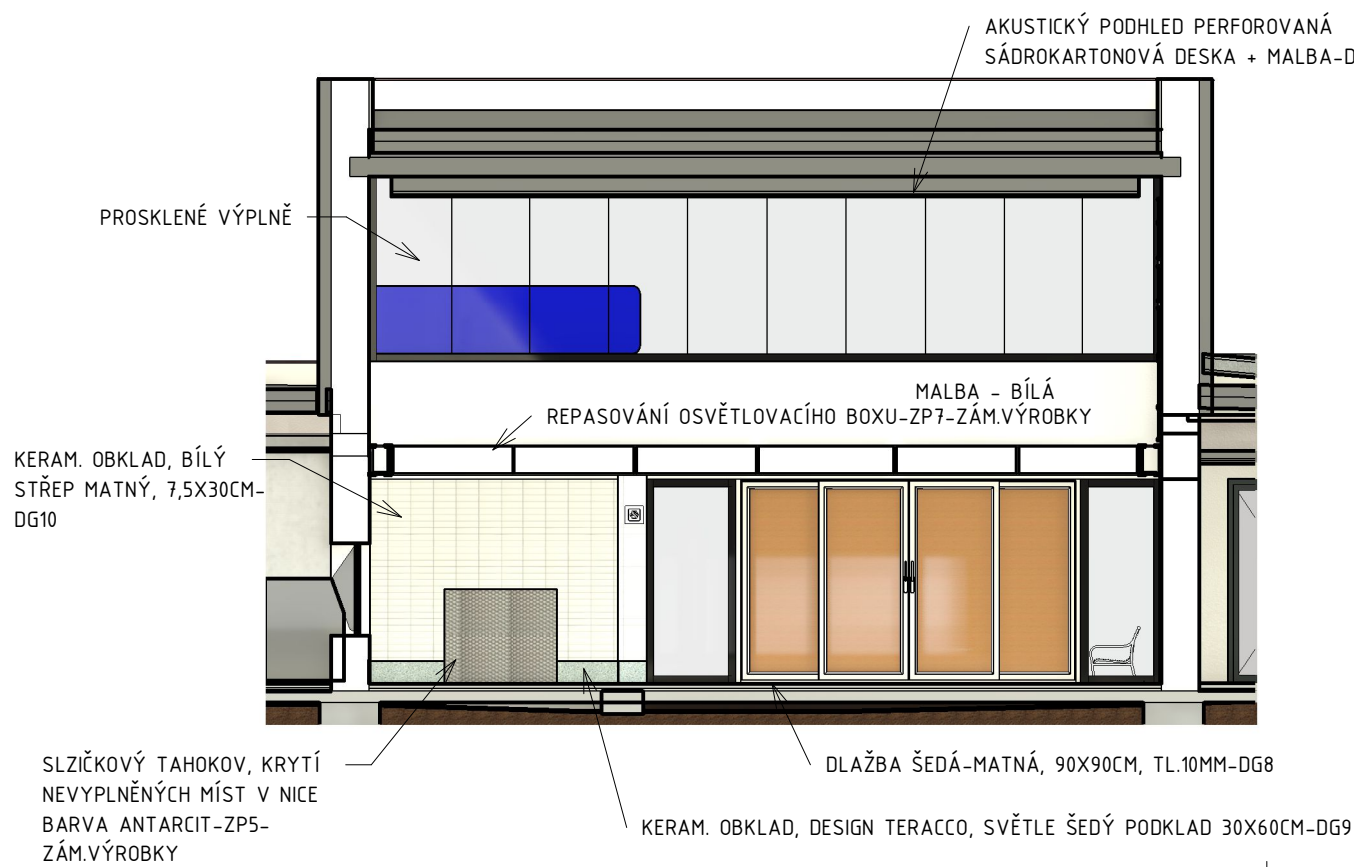

POHLED SEVEROZÁPADNÍ - NOVÝ STAV, 1:100

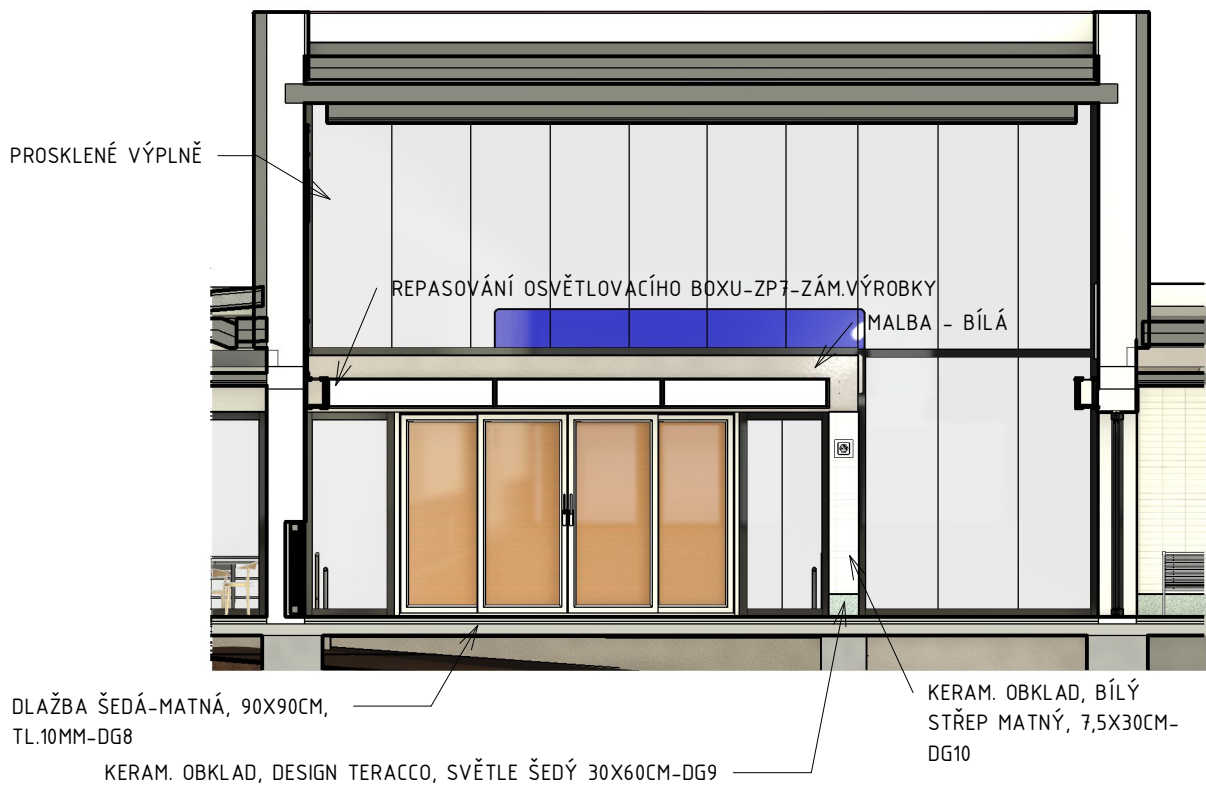

POZNÁMKA
VEŠKERÉ POVRCHY JSOU SPECIFIKOVÁNY V DESIGN MANUÁLU-(DG). JEDNOTLIVÉ VÝROBKY JSOU TAKÉ SPECIFIKOVÁNY VE VÝPISECH, TRUHLÁŘSKÝCH, KLEMPÍŘSKÝCH A ZÁMEČNICKÝCH VÝROBKŮ. VNITŘNÍ A VNĚJŠÍ VYBAVENÍ JE PAK SPECIFIKOVÁNO V SAMOSTATNÝCH ČÁSTECH PROJEKTU
± 0,000= 334,2 m.n.m

Orientační schéma:		Razítko oprávněné osoby:	
Podpis:		Datum:	
Revize:	Datum:	Popis:	Kontroloval:
-	-	-	-
Stavebník/Investor:		Správa železnic, státní organizace	
Adresa:		Dlážděná 1003/7, 110 00 Praha 1	
Zástupce investora:		Stavební správa východ	
Adresa:		Nerudova 1, 779 00 Olomouc	
Zhotovitel stavby:		Společnost Kopřivnice ON	
Adresa:		Sudrova 2024/8, 709 00 Ostrava	
Kontakt:		T: +420 728 600 747 E: info@jmyardservice.cz	
Zhotovitel objektu:		brucknerprojekt s.r.o. IČO: 28637968	
Adresa:		Horní 1334/31, 742 21 Kopřivnice	
Kontakt:		T: +420 777 270 731 E: tomas@brucknerprojekt.cz	
Hlavní projektant (HIP):		Specialista:	Odpovědný projektant:
Ing.Jana Marková		Ing.Tomáš Brückner	Ing.Tomáš Brückner
		Zpracovatel:	Ing.Martin Mlčák
Název stavby/akce:		Kopřivnice ON - rekonstrukce části výpravní budovy	
		Označení (S-kód): S-3822/2021	
		Označení zhotovitele: 21005	
Název části:		D.2.2. POZEMNÍ STAVEBNÍ OBJEKTY	
Název objektu:		SO 01 Výpravní budova Kopřivnice	
		D.2.2.1.01 Architektonicko-stavební řešení	
Název přílohy:		POVRCHY INTERIÉRU - HALA	
Název dílčí části přílohy:			
Kraj:		Katastrální území:	TUDU:
Moravskoslezský		Kopřivnice (599565)	2171F1
Stupeň dokumentace:		Datum zpracování:	Formáty:
DSP+PDPS		08/2023	5XA4
Měřítko:		1:50	
S-kód:		Příloha:	
S - 3		Příloha - 1	

POHLED SEVEROVÝCHODNÍ - NOVÝ STAV, 1:100

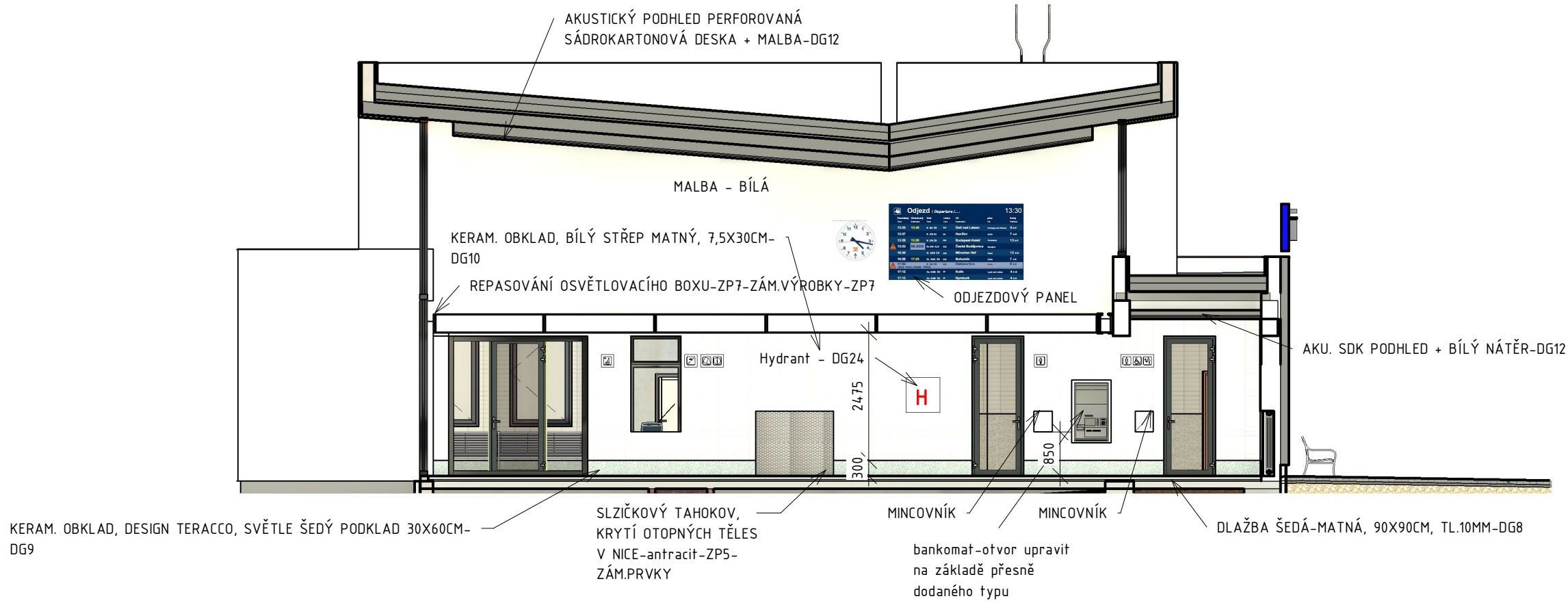

POHLED JIHOZÁPADNÍ - NOVÝ STAV, 1:100

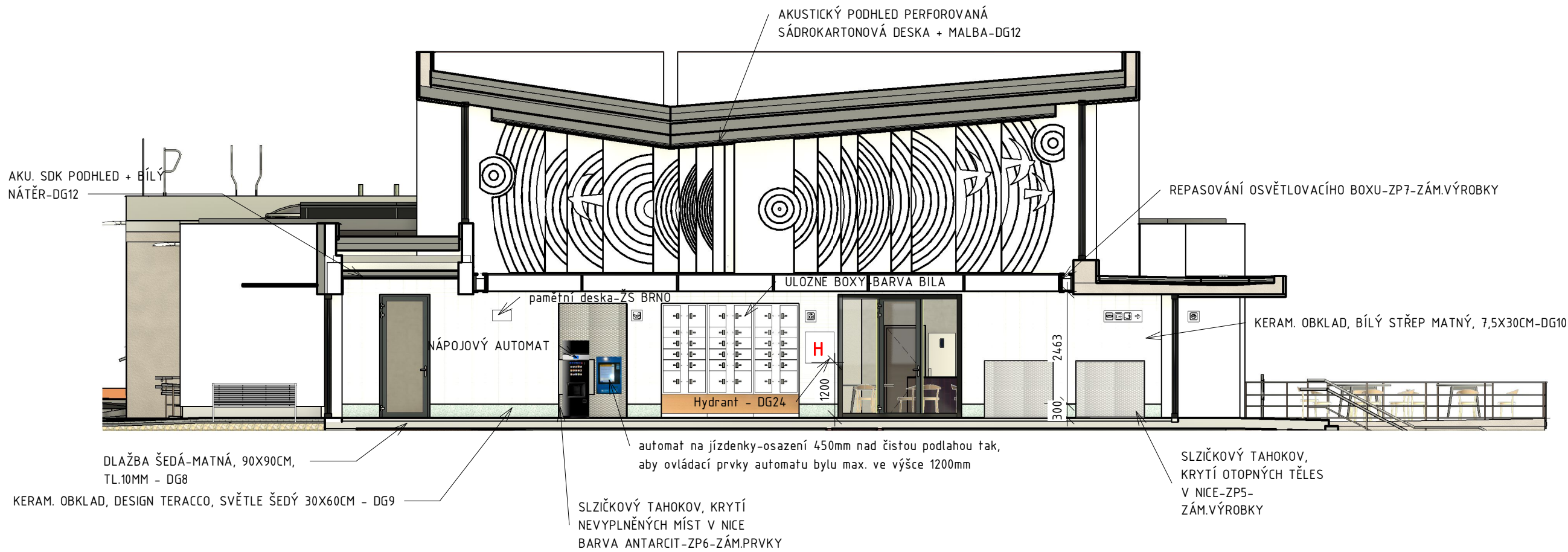

POHLED JIHOVÝCHODNÍ - NOVÝ STAV, 1:100

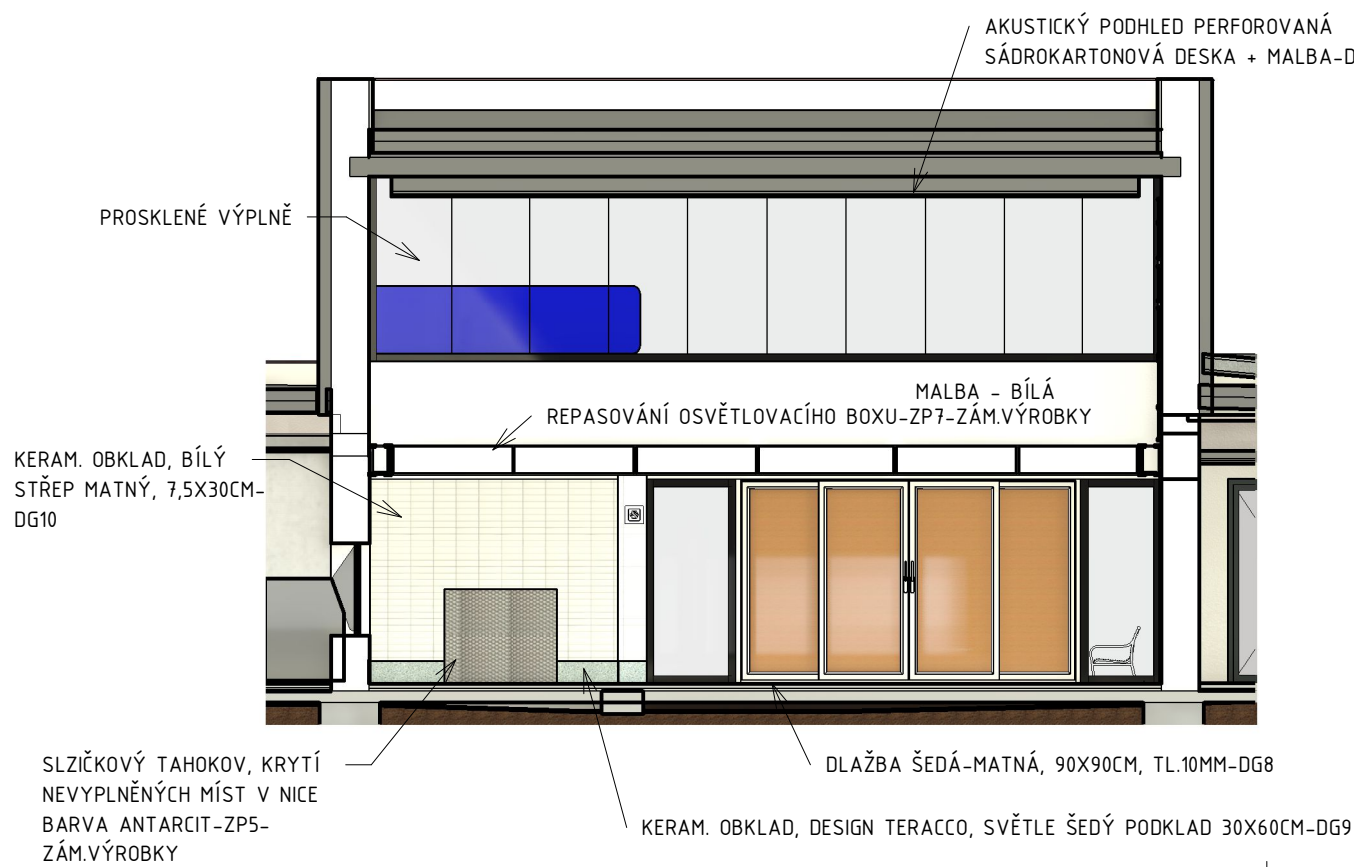

POHLED SEVEROZÁPADNÍ - NOVÝ STAV, 1:100



POZNÁMKA
VEŠKERÉ POVRCHY JSOU SPECIFIKOVÁNY V DESIGN MANUÁLU-(DG). JEDNOTLIVÉ VÝROBKY JSOU TAKÉ SPECIFIKOVÁNY VE VÝPISECH, TRUHLÁŘSKÝCH, KLEMPÍŘSKÝCH A ZÁMEČNICKÝCH VÝROBKŮ. VNITŘNÍ A VNĚJŠÍ VYBAVENÍ JE PAK SPECIFIKOVÁNO V SAMOSTATNÝCH ČÁSTECH PROJEKTU
± 0,000= 334,2 m.n.m

Orientační schéma:				Razítko oprávněné osoby:			
Podpis:				Datum:			
Revize:	Datum:	Popis:		Kontroloval:			
-	-	-		-			
Stavebník/Investor:				Správa železnic, státní organizace			
Adresa:				Dlážděná 1003/7, 110 00 Praha 1			
Zástupce investora:				Stavební správa východ			
Adresa:				Nerudova 1, 779 00 Olomouc			
Zhotovitel stavby:				Společnost Kopřivnice ON			
Adresa:				Sudrova 2024/8, 709 00 Ostrava			
Kontakt:				T: +420 728 600 747 E: info@jmyardservice.cz			
Zhotovitel objektu:				brucknerprojekt s.r.o. IČO: 28637968			
Adresa:				Horní 1334/31, 742 21 Kopřivnice			
Kontakt:				T: +420 777 270 731 E: tomas@brucknerprojekt.cz			
Hlavní projektant (HIP):		Specialista:		Odpovědný projektant:		Zpracovatel:	
Ing.Jana Marková		Ing.Tomáš Brückner		Ing.Tomáš Brückner		Ing.Martin Mičák	
Název stavby/akce:				Kopřivnice ON - rekonstrukce části výpravní budovy			
				Označení (S-kód): S-3822/2021			
				Označení zhotovitele: 21005			
Název části:				D.2.2. POZEMNÍ STAVEBNÍ OBJEKTY			
Název objektu:				SO 01 Výpravní budova Kopřivnice			
				D.2.2.1.01 Architektonicko-stavební řešení			
Název přílohy:				POVRCHY INTERIÉRU - HALA			
Název dílčí části přílohy:							
Kraj:				Katastrální území:		TUDU:	
Moravskoslezský				Kopřivnice (599565)		2171F1	
Stupeň dokumentace:		Datum zpracování:		Formáty:		Měřítko:	
DSP+PDPS		08/2023		5XA4		1:50	
S-kód:				Stupeň dokumentace:			
S - 1				1 - 2			
3 - 3				3 - 4			
8 - 8				8 - 9			
2 - 2				2 - 3			
2 - 2				2 - 4			
0 - 0				0 - 1			
2 - 2				2 - 2			
1 - 1				1 - 1			
D - D				D - D			
U - U				U - U			
S - S				S - S			
P - P				P - P			
16 - 16				16 - 16			
17 - 17				17 - 17			
18 - 18				18 - 18			
19 - 19				19 - 19			
20 - 20				20 - 20			
21 - 21				21 - 21			
22 - 22				22 - 22			
23 - 23				23 - 23			
24 - 24				24 - 24			
25 - 25				25 - 25			
26 - 26				26 - 26			
27 - 27				27 - 27			
28 - 28				28 - 28			
29 - 29				29 - 29			
30 - 30				30 - 30			
31 - 31				31 - 31			
32 - 32				32 - 32			
33 - 33				33 - 33			
34 - 34				34 - 34			
35 - 35				35 - 35			
36 - 36				36 - 36			
37 - 37				37 - 37			
38 - 38				38 - 38			
39 - 39				39 - 39			
40 - 40				40 - 40			
41 - 41				41 - 41			
42 - 42				42 - 42			
43 - 43				43 - 43			

POHLED SEVEROVÝCHODNÍ - NOVÝ STAV, 1:100

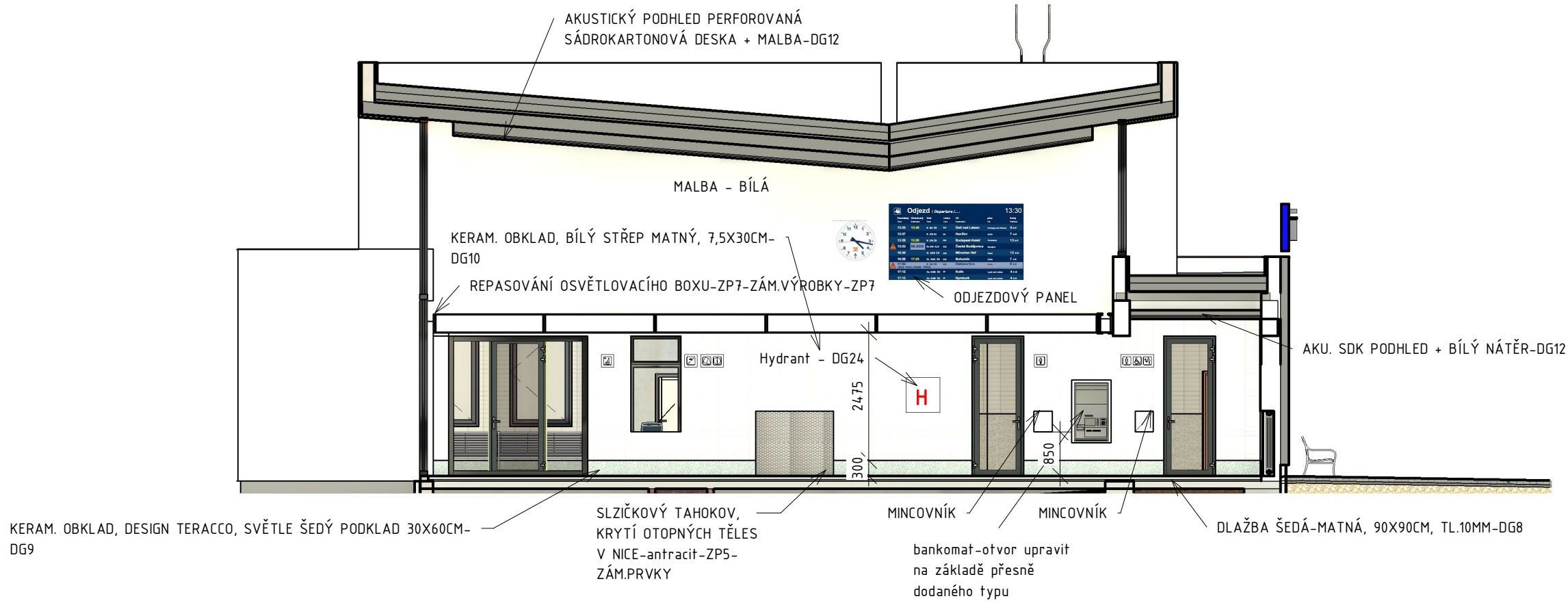

POHLED JIHOZÁPADNÍ - NOVÝ STAV, 1:100

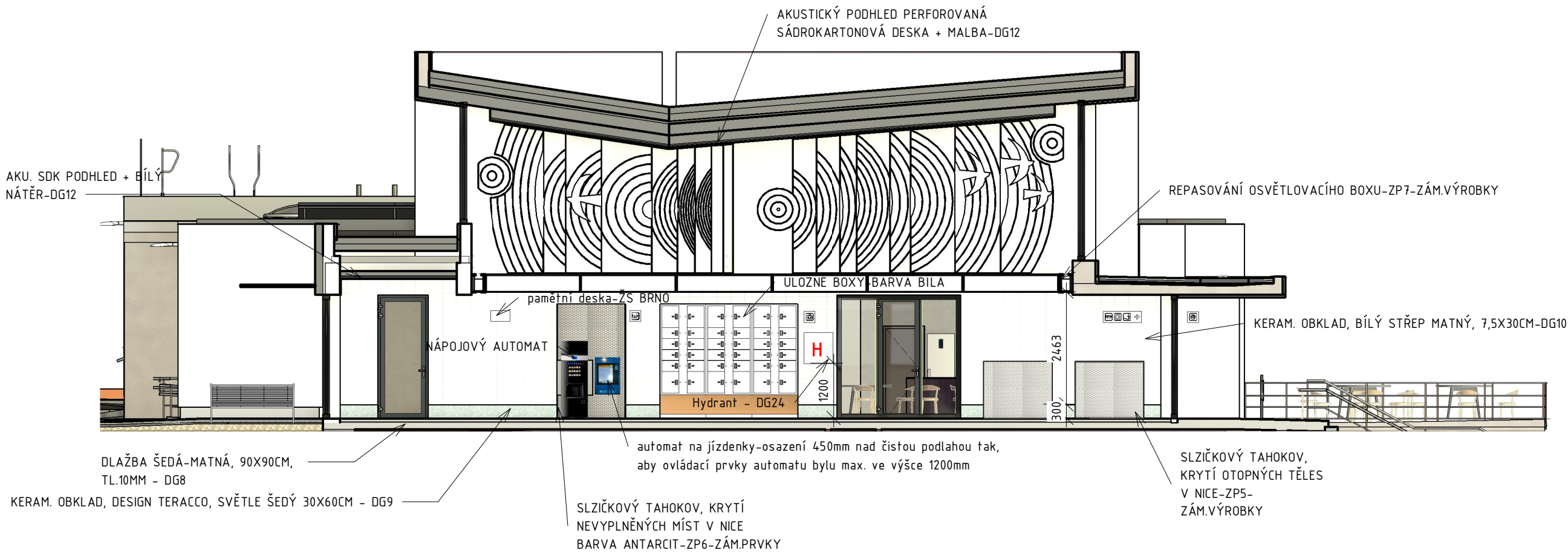

POHLED JIHOVÝCHODNÍ - NOVÝ STAV, 1:100

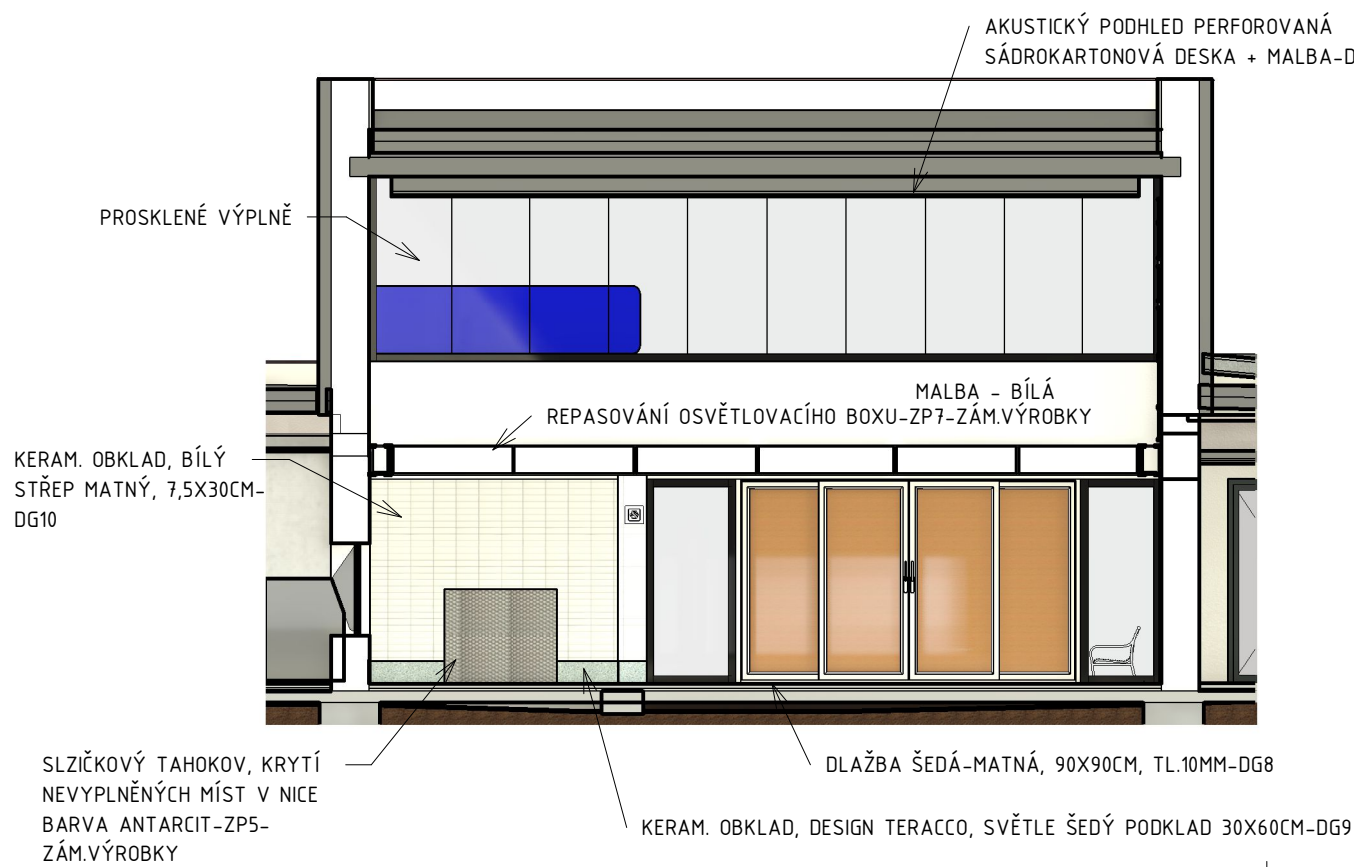

POHLED SEVEROZÁPADNÍ - NOVÝ STAV, 1:100

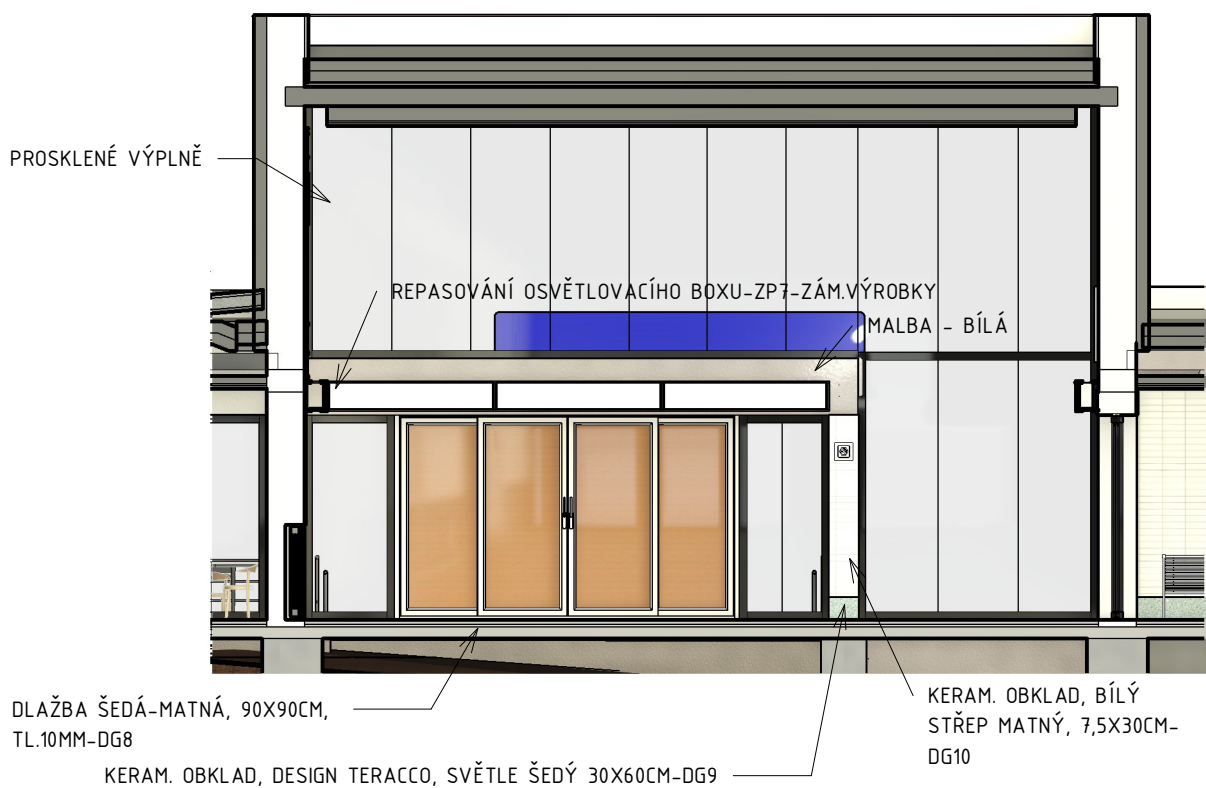

POZNÁMKA
VEŠKERÉ POVRCHY JSOU SPECIFIKOVÁNY V DESIGN MANUÁLU-(DG). JEDNOTLIVÉ VÝROBKY JSOU TAKÉ SPECIFIKOVÁNY VE VÝPISECH, TRUHLÁŘSKÝCH, KLEMPÍŘSKÝCH A ZÁMEČNICKÝCH VÝROBKŮ. VNITŘNÍ A VNĚJŠÍ VYBAVENÍ JE PAK SPECIFIKOVÁNO V SAMOSTATNÝCH ČÁSTECH PROJEKTU
± 0,000= 334,2 m.n.m

Orientační schéma:			Razítko oprávněné osoby:		
<div></div>			<div></div>		
Revize:	Datum:	Popis:	Datum:		
-	-	-	-		
Stavebník/Investor:		Správa železnic, státní organizace			
Adresa:		Dlážděná 1003/7, 110 00 Praha 1			
Zástupce investora:		Stavební správa východ			
Adresa:		Nerudova 1, 779 00 Olomouc			
Zhotovitel stavby:		Společnost Kopřivnice ON			
Adresa:		Suderova 2024/8, 709 00 Ostrava			
Kontakt:		T: +420 728 600 747 E: info@jmyardservice.cz			
Zhotovitel objektu:		brucknerprojekt s.r.o. IČO: 28637968			
Adresa:		Horní 1334/31, 742 21 Kopřivnice			
Kontakt:		T: +420 777 270 731 E: tomas@brucknerprojekt.cz			
Hlavní projektant (HIP):		Specialista:		Odpovědný projektant:	
Ing. Jana Marková		Ing. Tomáš Brückner		Ing. Tomáš Brückner	
				Zpracovatel:	
				Ing. Martin Mlčák	
Název stavby/akce:		Kopřivnice ON - rekonstrukce části výpravní budovy			Označení (S-kód): S-3822/2021
					Označení zhotovitele: 21005
Název části:		D.2.2. POZEMNÍ STAVEBNÍ OBJEKTY			Označení části: D.2.2.1.
Název objektu:		SO 01 Výpravní budova Kopřivnice			Označení objektu/komplexu: SO 33-71-70
		D.2.2.1.01 Architektonicko-stavební řešení			
Název přílohy:		POVRCHY INTERIÉRU - HALA			Číslo přílohy: 214
Název dílčí části přílohy:					Paré:
Kraj:		Katastrální území:		TUDU:	
Moravskoslezský		Kopřivnice (599565)		2171F1	
Stupeň dokumentace: DSP+PDPS		Datum zpracování: 08/2023		Formáty: 5XA4	
				Měřítko: 1:50	
S-kód:		Stupeň dokumentace:		Část:	
S - 3 8 2 2 2 2 0 2 1		1 - D U S P 16 17 18 19 20 21 22 23 24 25 26 27 28 29 30 31 32 33		Objekt:	
				Podobjekt:	
				Příloha:	
				Revize:	